PAT
PREPARACIÓN ACADÉMICA TEMPRANA

UNIVERSIDAD CATÓLICA DE TEMUCO

DIRECCIÓN DE ACCESO INCLUSIVO
DIRECCIÓN GENERAL DE INCLUSIÓN Y ACOMPAÑAMIENTO ACADÉMICO
VICERRECTORÍA ACADÉMICA

PROGRAMA FORMATIVO PAT 2021

MODALIDAD FORMACIÓN PEDAGÓGICA

Módulo formación vocacional y desarrollo profesional docente

Sesiones orientadas al fortalecimiento de la motivación y vocación pedagógica. Desafíos educativos relacionados a la diversidad de los profesores en aulas y establecimientos educacionales.

Al finalizar el módulo, podrás identificar las principales áreas de conocimiento que debe poseer un profesor para su desempeño profesional, reconociendo consecuencias y la diversidad que enfrenta el rol docente, a través del análisis de diversas situaciones educativas. Además, podrás integrar aprendizajes trabajados en los tres módulos del programa, que tributa al desempeño del profesor en contextos de diversidad a través de una propuesta colaborativa que permita identificar tu interés vocacional.

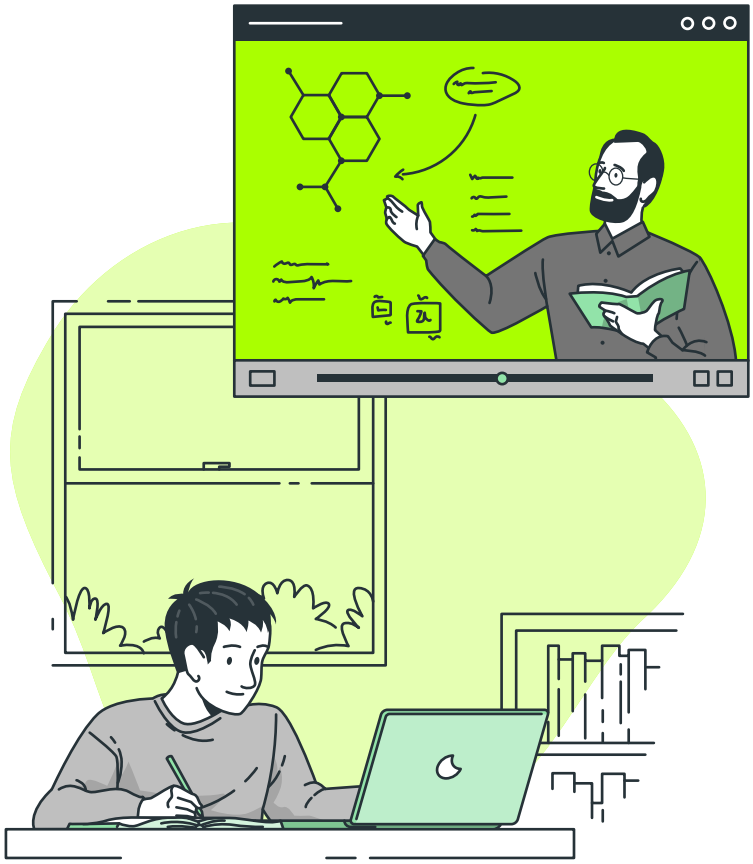

FORMACIÓN PEDAGÓGICA

Módulo liderazgo pedagógico

Sesiones orientadas al fortalecimiento de habilidades de liderazgo y gestión de proyectos en equipo y personales asociados a la problemática de los procesos educativos en el contexto local-regional.

Al finalizar el módulo, podrás tener un comportamiento emprendedor que te impulsará a contar con una mayor autonomía para la toma de decisiones, las capacidades emprendedoras y la innovación frente a retos en su desarrollo personal y futuro profesional. Además, podrás diseñar de manera colaborativa una propuesta donde integres aprendizajes trabajados en los tres módulos del programa, que tributa al desempeño del profesor en contextos de diversidad.

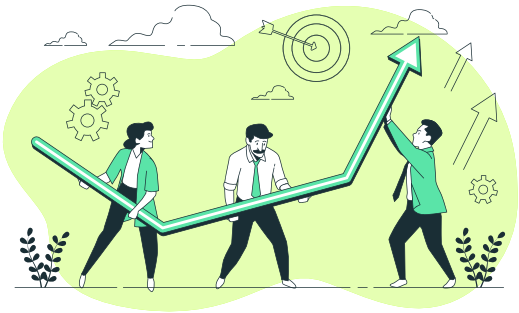

Módulo identidad personal y conocimiento de sí mismo

Taller de fortalecimiento de herramientas personales y sociales para enfrentar situaciones de conflicto.

Al finalizar el módulo podrás movilizar tus habilidades y recursos personales; comunicándote de forma asertiva valorando y aceptando la crítica; propiciando el establecimiento de redes con sus pares, a través del reconocimiento de tus intereses vocacionales, proyectando tu carrera de preferencia en la evaluación integrada.

Para postular a esta modalidad debes:

- Tener buen rendimiento académico.
- Enviar certificado de notas 1º a 3º medio.
- Realizar una carta personal presentando sus motivaciones para estudiar pedagogía.
- Contar con una carta de respaldo del establecimiento (profesor, UTP, director, etc.).
- Participar en una entrevista vocacional.
- (De no quedar seleccionado en esta modalidad, puedes seguir la Formación Propedéutico o Formación Técnica).